

**MAPA APROXIMACIÓN VESTIGIOS ARQUEOLÓGICOS HUMEDAL DE LA CONEJERA  
SITIO RAMSAR COMPLEJO DE HUMEDALES URBANOS DEL DISTRITO CAPITAL DE BOGOTÁ**

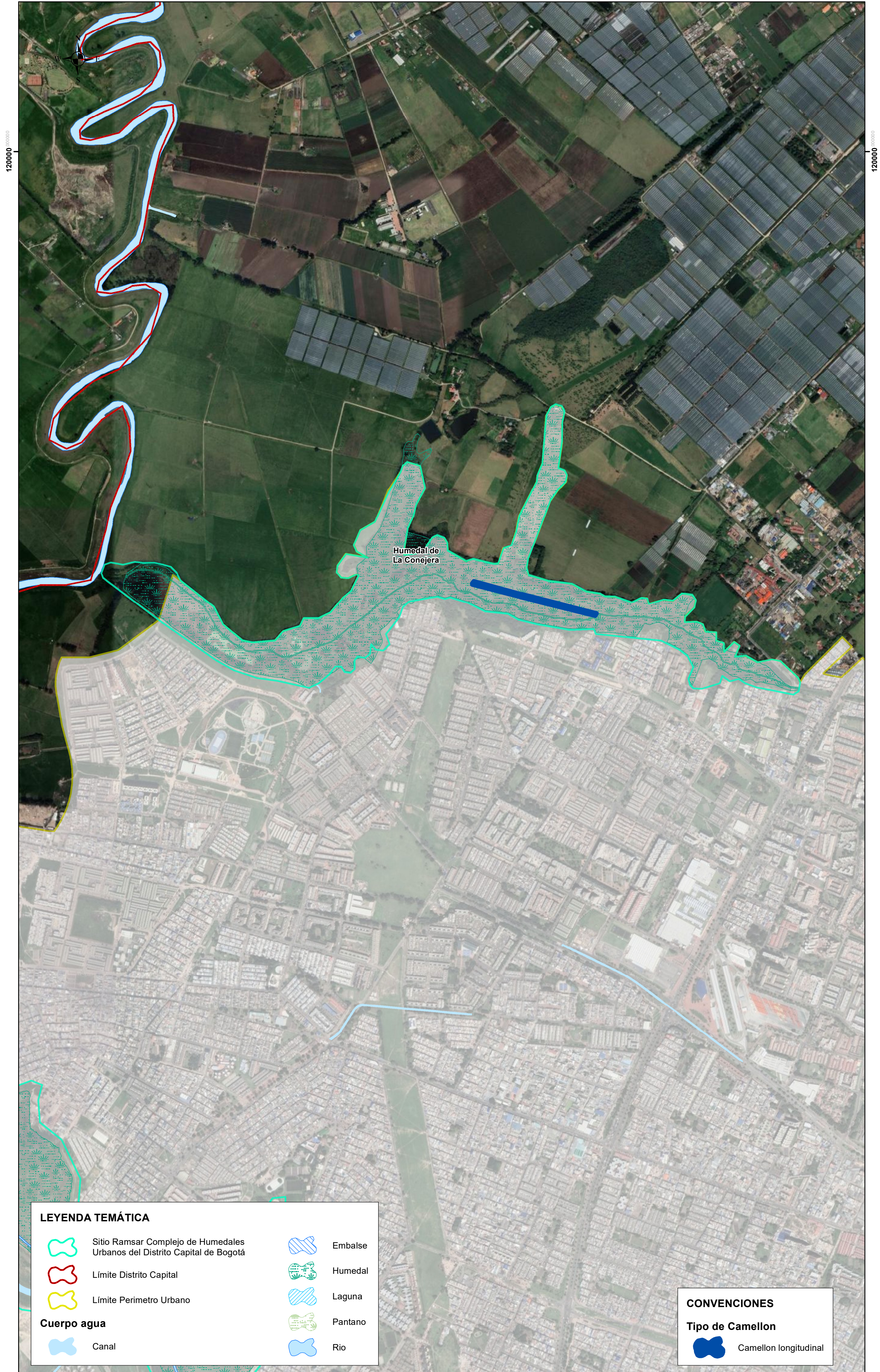

**LEYENDA TEMÁTICA**

- |                    |   |  |         |
|--------------------|---|--|---------|
|                    | Sitio Ramsar Complejo de Humedales Urbanos del Distrito Capital de Bogotá |  | Embalse |
|                    | Límite Distrito Capital   |  | Humedal |
|                    | Límite Perímetro Urbano   |  | Laguna  |
| <b>Cuerpo agua</b> |   |  | Pantano |
|                    | Canal   |  | Río     |

- CONVENCIONES**
- Tipo de Camellón**
- Camellón longitudinal

NOTA: Esta comunicación es de carácter general y se expide a petición del solicitante tomando como base el mapa de referencia de IDECA. Debe ser tomada solo como un documento informativo. La Estructura Ecológica Principal es del Decreto 555 de 2021

		<p align="center"><b>ESCALA 1:10.000</b></p>	<p>Elaborado por: SDA Subdirección de Políticas y Planes Ambientales - SPPA Grupo de Planes de Manejo Ambiental - PMA</p> <p>Fecha de elaboración: Mayo de 2022 Bogotá D.C. Colombia</p>	<p>Sistema de Proyección de Coordenadas: MAGNA Ciudad Bogotá</p> <p>Proyección: Transversa Mercator Origen de Coordenadas: W 74, 14659167 N 4,68048611</p> <p>Falso Origen: N 109320,965 E 92334,879</p>	<p>Fuentes de Información: Secretaría Distrital de Ambiente - SDA Sitio Ramsar: Dec. 555 de 2021 Perímetro Urb.: Dec. 555 de 2021 Camellones: ICANH</p> <p>Mapa de Referencia: IDECA, carácter general.</p>
--	--	--	--	--	---